

# COMMUNE DE NEUCHÂTEL

Parcelles : 2711, 2955, 2713, 2718

Construction de 4 villas mitoyennes

## DEMANDE D'AUTORISATION DE CONSTRUIRE

PLAN REZ SUPERIEUR  
Echelle 1:100

Parcelle n° : 2711, 2955, 2713, 2718

Adresse : Rue du Prieuré 12  
2036 - Cormondrèche

Coordonnées :

Label énergétique :

Dossier SATAC n° : 112 925

Version du : 17\_04\_2023

Numero de plan : 02

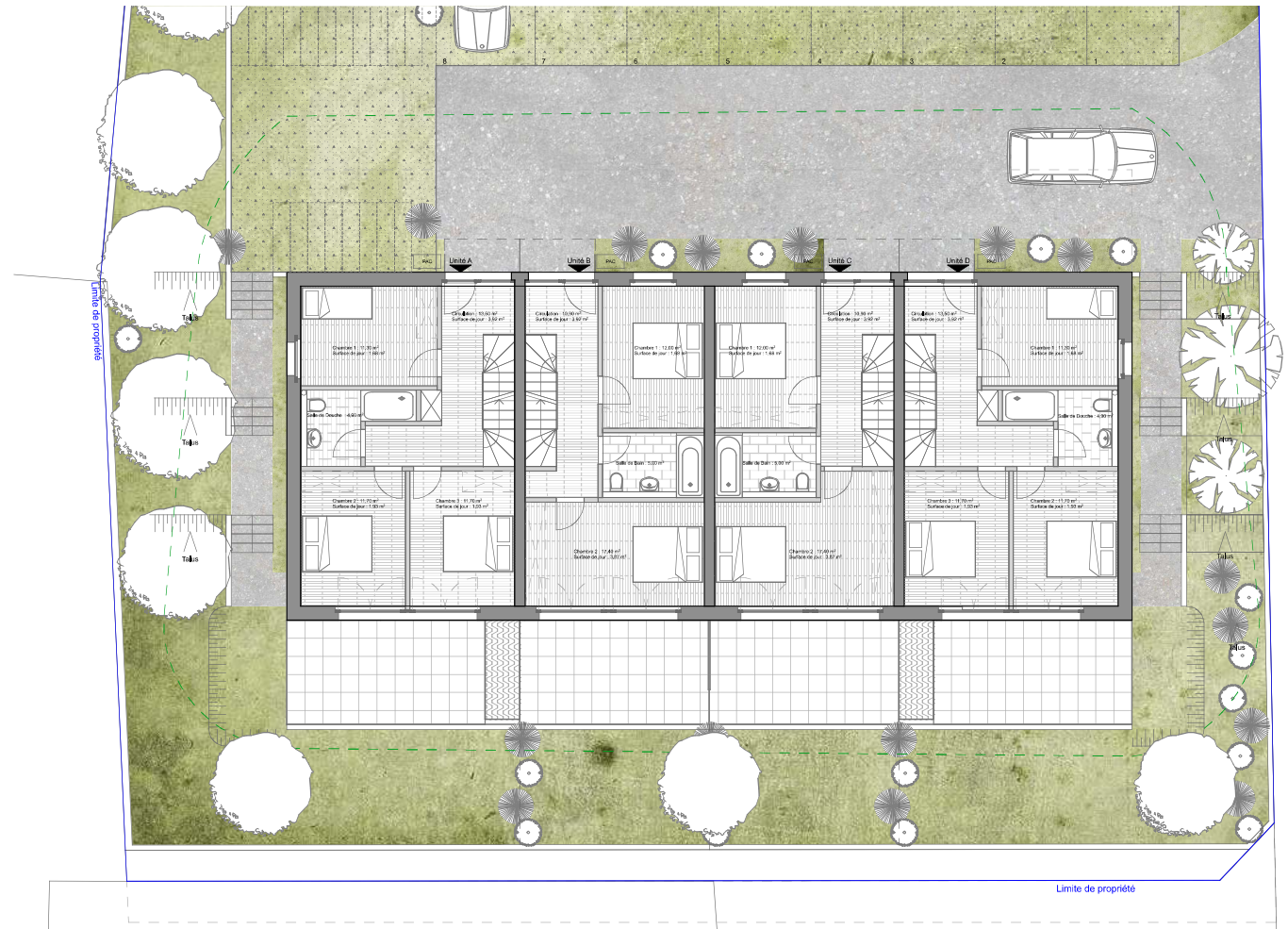

# COMMUNE DE NEUCHÂTEL

Parcelles : 2711, 2955, 2713, 2718

Construction de 4 villas mitoyennes

## DEMANDE D'AUTORISATION DE CONSTRUIRE

### PLAN REZ DE JARDIN Echelle 1:100

Parcelle n° : 2711, 2955, 2713, 2718

Adresse : Rue du Prieuré 12  
2036 - Comondrèche

Coordonnées :

Label énergétique :

Dossier SATAC n° : 112 925

Version du : 17,04,2023

Numero de plan : 01

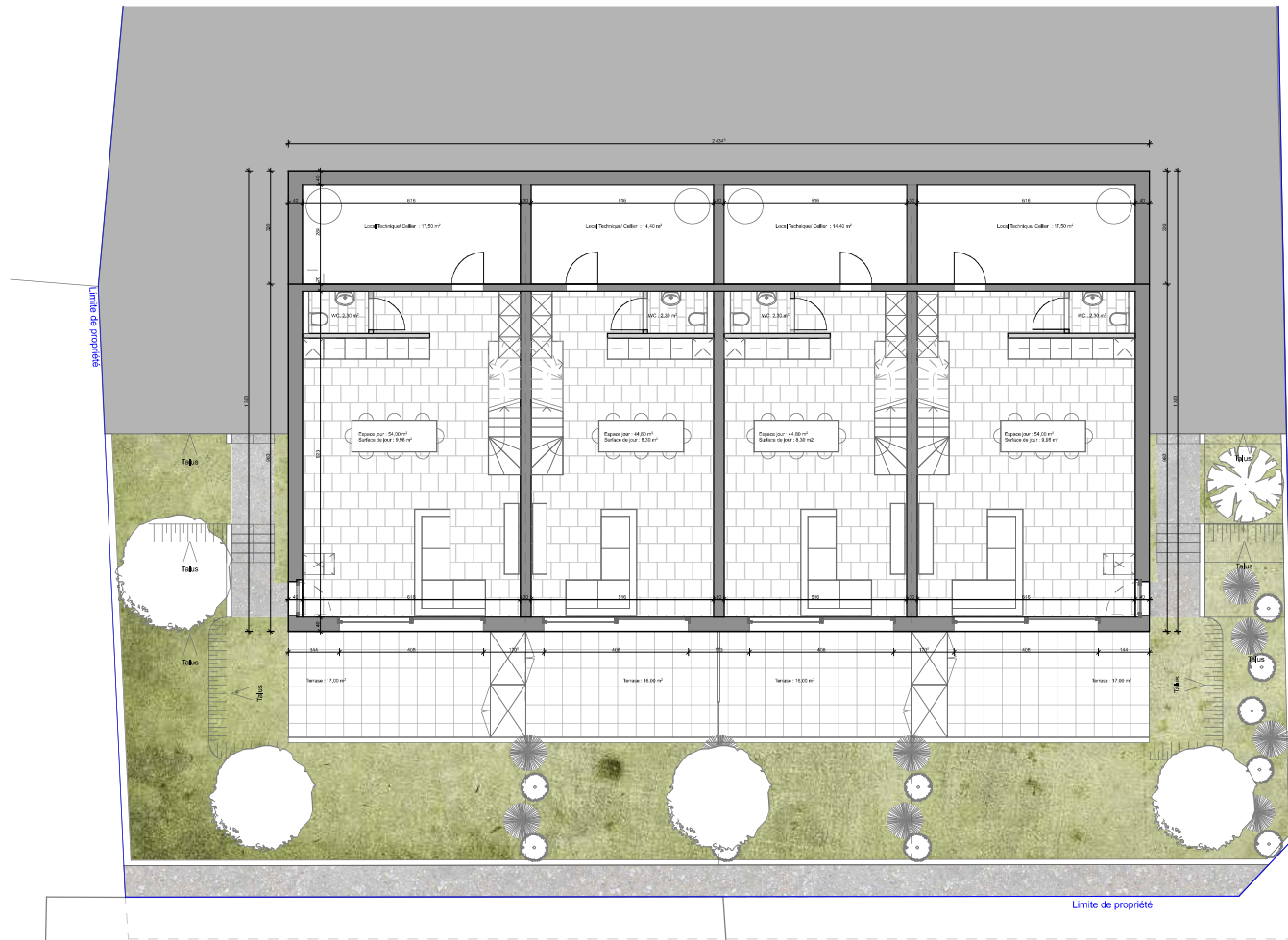

# COMMUNE DE NEUCHÂTEL

Parcelles : 2711, 2955, 2713, 2718

Construction de 4 villas mitoyennes

DEMANDE D'AUTORISATION DE CONSTRUIRE

PLAN NIVEAU 1  
Echelle 1:100

Parcelle n° : 2711, 2955, 2713, 2718

Adresse : Rue du Prieuré 12  
2036 - Cormondrèche

Coordonnées :

Label énergétique :

Dossier SATAC n° : 112 925

Version du : 17.07.2023

Numero de plan : 03

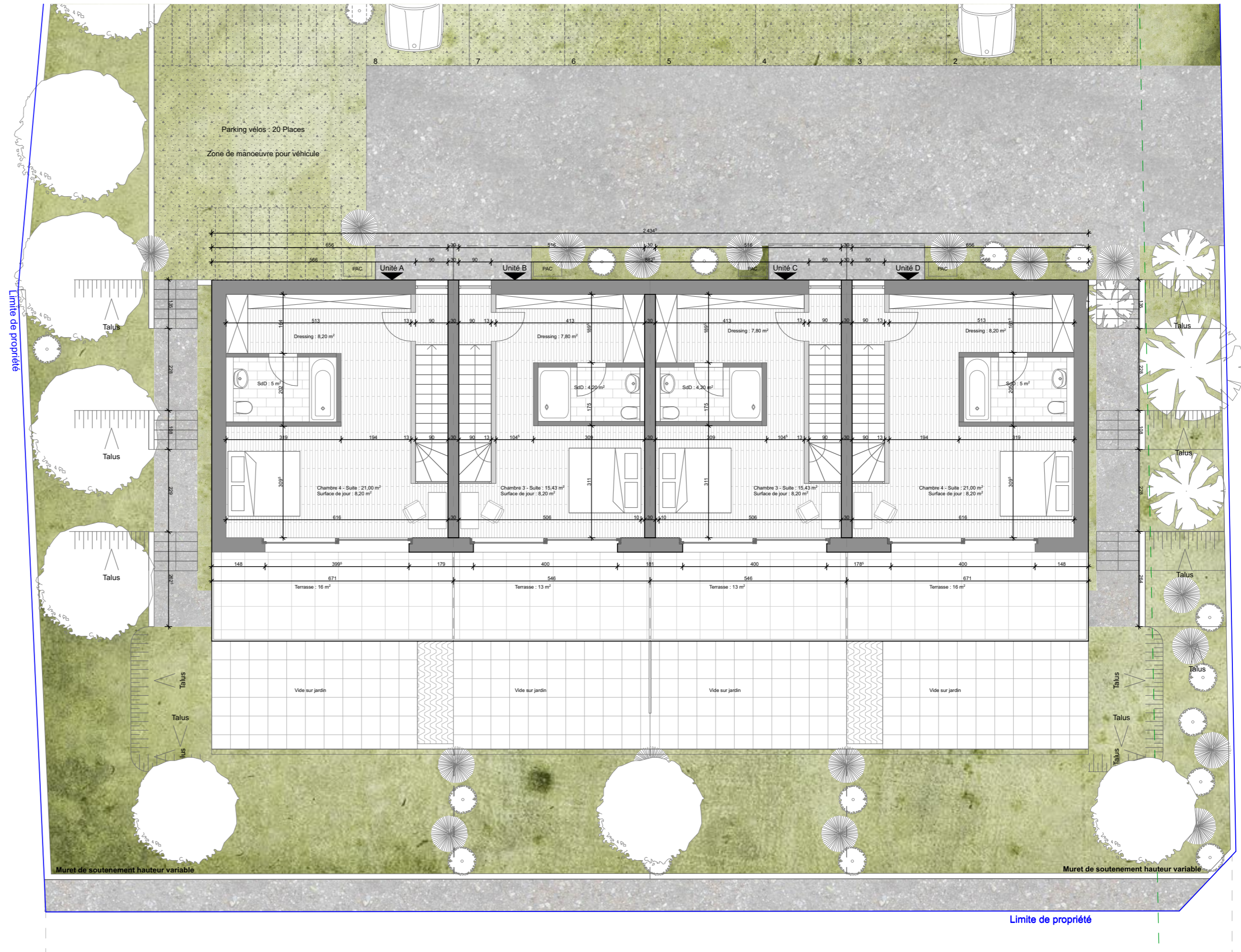
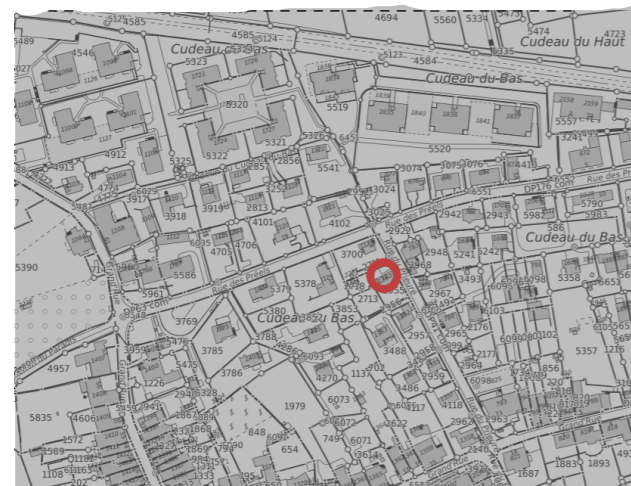

# COMMUNE DE NEUCHÂTEL

Parcelles : 2711, 2955, 2713, 2718

Construction de 4 villas mitoyennes

DEMANDE D'AUTORISATION  
DE CONSTRUIRE

ELEVATIONS : NORD / EST  
Echelle 1:100

Parcelle n° : 2711, 2955, 2713, 2718

Adresse : Rue du Prieuré 12  
2036 - Cormondrèche

Coordonnées :

Label énergétique :

Dossier SATAC n° : 112 925

Version du : 17,04,2023

Numero de plan : 04

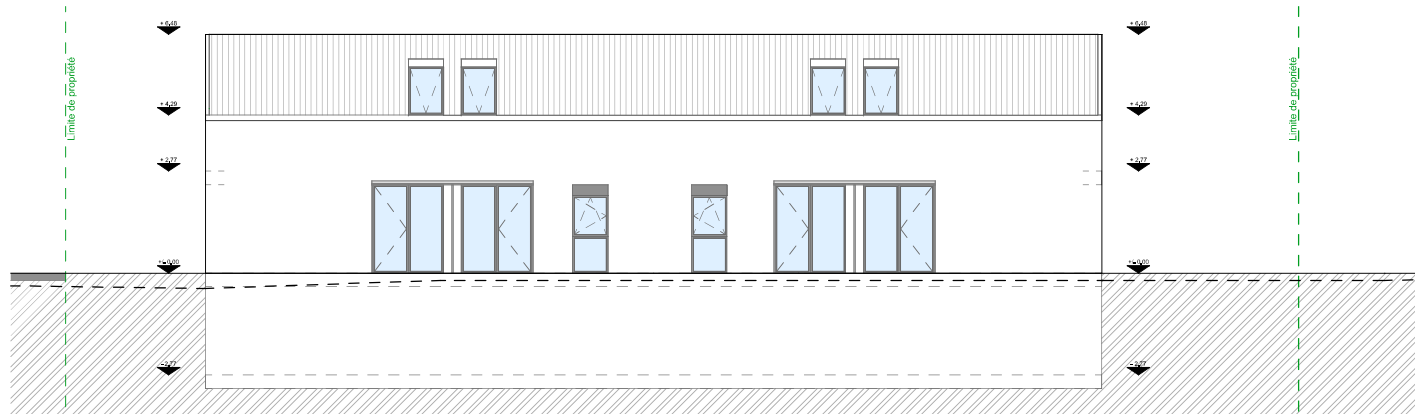

Elévation Nord

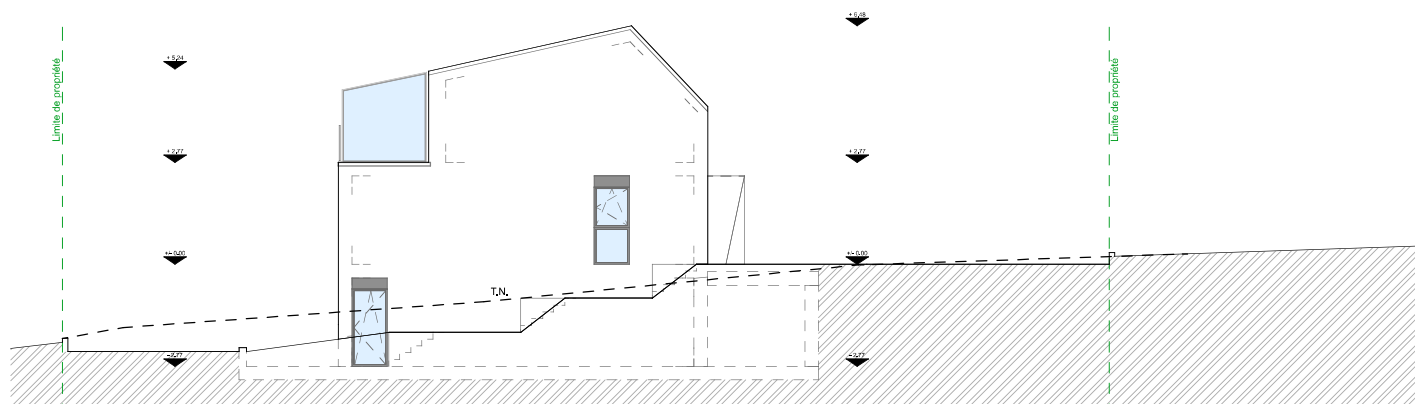

Elévation Est

# COMMUNE DE NEUCHÂTEL

Parcelles : 2711, 2955, 2713, 2718

Construction de 4 villas mitoyennes

DEMANDE D'AUTORISATION  
DE CONSTRUIRE

ELEVATIONS : SUD / OUEST  
Echelle 1:100

Parcelle n° : 2711, 2955, 2713, 2718

Adresse : Rue du Prieuré 12  
2036 - Cormondrèche

Coordonnées :

Label énergétique :

Dossier SATAC n° : 112 925

Version du : 17,04,2023

Numero de plan : 05



Elévation Sud

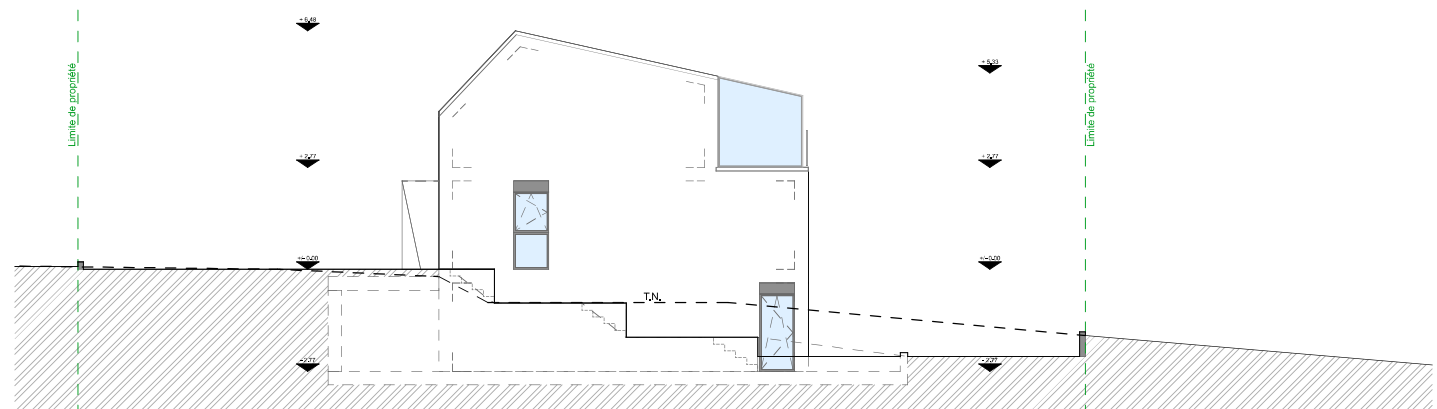

Elévation Ouest

# COMMUNE DE NEUCHÂTEL

Parcelles : 2711, 2955, 2713, 2718

Construction de 4 villas mitoyennes

## DEMANDE D'AUTORISATION DE CONSTRUIRE

COUPE  
Echelle 1:100

Parcelle n° : 2711, 2955, 2713, 2718

Adresse : Rue du Prieuré 12  
2036 - Cormondrèche

Coordonnées :

Label énergétique :

Dossier SATAC n° : 112 925

Version du : 17,04,2023

Numero de plan : 06

